

## Departamento de Psiquiatría

El Departamento de Psiquiatría ofrece servicios integrales de salud mental y tratamiento de abuso de sustancias, a través de varios programas de tratamiento para pacientes hospitalizados y ambulatorios. Los servicios de tratamiento están a cargo del personal multidisciplinario integrado por psiquiatras, psicólogos, enfermeros especializados, trabajadores sociales, enfermeros, terapeutas de artes creativas, asesores en temas de adicciones y asesores médicos. El tratamiento de los pacientes puede incluir terapias individuales, familiares y grupales; actividades psicoeducativas; y control de los medicamentos. Todos los servicios relevantes, dentro y fuera del hospital, se contactan a fin de proporcionar la atención más integral y adecuada para nuestros pacientes.

### Horario de Atención

#### Salud Mental para Pacientes Ambulatorios

De lunes a viernes de 9 a. m. a 5 p. m.  
N.º de sala 5A-122 (adultos) 5A-111 (niños).

#### Dependencia de sustancias químicas para pacientes ambulatorios

N.º de sala 9A-200.

#### Pacientes hospitalizados y programa integral de emergencias psiquiátricas (Comprehensive Psychiatric Emergency Program, CPEP)

Las 24 horas, los 7 días de la semana; 5.º piso.

#### Desintoxicación

Las 24 horas, los 7 días de la semana.  
Días/horarios de admisiones:  
De lunes a viernes de 9 a. m. a 5 p. m.

#### Citas

Para hacer una cita, llame a los programas específicos enumerados.

### Llamadas Urgentes Después del Horario de Atención

En caso de inquietudes de salud mental después del horario de atención, llame a la Unidad del CPEP al **718-963-8439** o al **718-963-7939**.

## CÓMO LLEGAR A WOODHULL

760 BROADWAY  
BROOKLYN, NUEVA YORK 11206

NYC Health + Hospitals/Woodhull está ubicado en la intersección de Broadway y Flushing Avenue.

### En Metro

Tome las líneas J, M o Z hasta Flushing Avenue. Tome el ascensor o la escalera para llegar a la esquina sudoeste de Broadway y Flushing, donde se encuentra la entrada principal. Como alternativa, tome la línea G hasta Flushing Avenue, luego tome el autobús B56 o camine tres cuadras al este hacia Broadway y hasta la entrada principal.

### En Automóvil

**Desde Brooklyn:** Tome la Brooklyn-Queens Expressway (BQE) hasta la salida de Flushing Avenue; gire a la derecha en Flushing Avenue; luego continúe hasta Woodhull.

**Desde Queens:** Tome la BQE hasta McGuinness Blvd (la primera salida sobre Kosciuszko Bridge); en el tercer semáforo, gire a la izquierda en Humboldt Street (debajo del puente), que sale directamente a Woodhull. Puede usar Jackie Robinson (Interboro) Parkway, hasta la salida de Bushwick Ave.; continuar hasta Myrtle Ave.; girar a la izquierda en Myrtle e ir a Throop Ave.; girar a la derecha en Throop y luego continuar hasta Woodhull.

**Desde Manhattan:** Siga el Williamsburg Bridge hasta Broadway (la primera salida) y gire a la izquierda; siga derecho hasta Woodhull. Puede usar el Brooklyn Bridge, hasta Tillary St. (el primer semáforo); girar a la izquierda para ir hasta BQE; salir en Flushing Avenue; girar a la derecha y luego ir hasta Woodhull.

### En Autobús:

B15, B40, B46, B43, B54, B57 y B62

# Psiquiatría



Live Your Healthiest Life.

NYC  
HEALTH+  
HOSPITALS

### MANTÉNGASE CONECTADO. SÍGANOS

<https://www.facebook.com/WoodhullHosp>

<https://twitter.com/NYCHHealthSystem>

Diseñado por Comunicaciones Médicas en Septiembre de 2022

NYC  
HEALTH+  
HOSPITALS

Woodhull



## Servicios de Psiquiatría

**El Programa Integral de Emergencias Psiquiátricas (CPEP)** brinda atención de emergencia las 24 horas, los 7 días de la semana para personas con crisis. Además de una sala de emergencia psiquiátrica, el CPEP también cuenta con seis (6) camas de observación prolongada y un equipo de extensión para crisis. Para obtener información, **llame al 718.963.8794** o al **718.963.8439**.

**El Servicio de Hospitalización para Adultos** tiene camas psiquiátricas de cuidados intensivos, divididas en cinco unidades. Se ofrece tratamiento psiquiátrico agudo para pacientes voluntarios e involuntarios a través de intervenciones psicoterapéuticas y psicofarmacológicas realizadas por equipos de tratamiento multidisciplinarios. Para obtener más información, **llame al 718.963.5848** o al **718.963.8346**.

**El Servicio de Consulta/Enlace** responde las solicitudes de evaluaciones psiquiátricas y el manejo de pacientes hospitalizados en el servicio de atención general de Woodhull. **llame al 718.963.8692** para solicitar una evaluación.

**El Consultorio Ambulatorio de Salud Mental para Adultos** ofrece una amplia variedad de evaluaciones y enfoques de tratamiento para adultos mayores de 18 años. Los servicios incluyen una evaluación psiquiátrica, terapia individual y grupal, intervención de crisis y control de los medicamentos. Un **Centro de Salud Integral (Center of Integrated Health, CIH)**, un equipo de práctica de atención primaria ubicado en el mismo sitio, ofrece evaluaciones médicas y seguimiento en el centro para pacientes que asisten a nuestros consultorios ambulatorios de salud mental, junto con un enlace psiquiátrico. Para obtener información, **llame al 718.963.7908** o al **718.963.8988**.

**El Consultorio Ambulatorio para Niños y Adolescentes** responde a las necesidades especiales de los niños de 5 a 18 años y sus familiares. Los servicios clínicos incluyen una evaluación psiquiátrica; pruebas psicológicas; terapia individual, grupal, recreativa y familiar; control de los medicamentos; y asesoramiento para padres. Este servicio también responde las solicitudes de consulta. Para obtener información, **llame al 718.963.7923**.

**El Servicio de Desintoxicación Ambulatoria** es un programa de tratamiento ambulatorio para personas que requieren desintoxicación de drogas y/o alcohol, lo que permite que el paciente se quede en casa por la noche y regrese cada mañana para recibir tratamiento. Para hacer una derivación, **llame al 718.963.5910** o al **718.630.3280**.

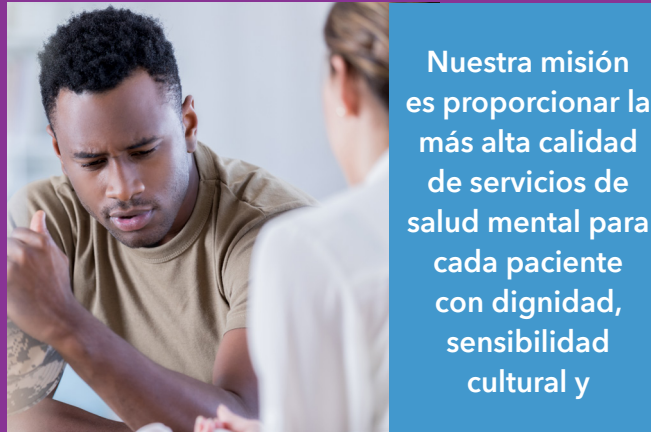

**Nuestra misión es proporcionar la más alta calidad de servicios de salud mental para cada paciente con dignidad, sensibilidad cultural y**

**El consultorio ambulatorio para dependencia de sustancias químicas** sigue la fase de desintoxicación del continuo de tratamiento e incorpora servicios de terapia individual y grupal, educación y la participación de Alcohólicos Anónimos y Narcóticos Anónimos. Para hacer una derivación, **llame al 718.963.5910** o al **718.963.8913**.

**El tratamiento asertivo comunitario (Assertive Community Treatment, ACT)** es un modelo de prestación de servicios que brinda tratamiento integral, basado en la comunidad, para personas con enfermedades mentales graves y persistentes, que no pueden participar en los programas tradicionales basados en el centro. Los servicios proporcionados por el equipo de ACT incluyen una gama completa de tratamientos clínicos, rehabilitación psicosocial, y servicios y recursos comunitarios, diseñados para promover la recuperación y mejorar el funcionamiento independiente en el trabajo, la escuela, el hogar y la comunidad. Todas las derivaciones hechas al equipo de ACT de Woodhull deben ingresar a través del proceso de único punto de acceso (Single Point of Access, SPOA). Para derivaciones, **llame al 212.801.3343**.

**El equipo móvil para el manejo de crisis** proporciona atención de salud mental y manejo de crisis urgentes para pacientes de la comunidad. El servicio funciona entre las 8 a. m. y las 5:30 p. m., de lunes a viernes; y entre las 8:30 a. m. y las 4:30 p. m. los sábados. Los familiares y los organismos de la comunidad pueden llamar a NYC WELL (Hablar, enviar mensajes de texto, chatear las 24 horas, los 7 días de la semana) al **1-888-NYC-WELL 1.888.692.9355**.

Directorio de Psiquiatría de Woodhull

**Servicio de Hospitalización para Adultos**  
718.963.5848 o al 718.963.8346

**Tratamiento Asertivo Comunitario (ACT)**  
Derivaciones: 212.801.3343

**Dependencia de Sustancias Químicas Consultorio Ambulatorio**  
718.963.5910 o al 718.963.8913

**Pasantía de Psicología clínica**  
718.963.5832 o al 718.963.8490

**Consulta/Enlace**  
718.963.8692

**Servicio de Desintoxicación con Manejo Médico**  
718.963.5910 o al 718.630.3280

**Consultorio Ambulatorio de Salud Mental para Adultos**  
718.963.7908 o al 718.963.8988

**Consultorio Ambulatorio para Niños y Adolescentes** 718.963.7923

**Programa Integral de Emergencias Psiquiátricas (CPEP)** 718.963.8439

**Equipos Móviles para el Manejo de Crisis**  
718.260.7725

**Derivaciones: NYC WELL**  
(Hablar, enviar mensajes de texto, chatear las 24 horas, los 7 días de la semana.)  
1-888-NYC-WELL 1.888.692.9355